ÚZEMNÍ PLÁN OBCE CHVALEČ
ZMĚNA Č.2

HLAVNÍ VÝKRES, M=1:5 000

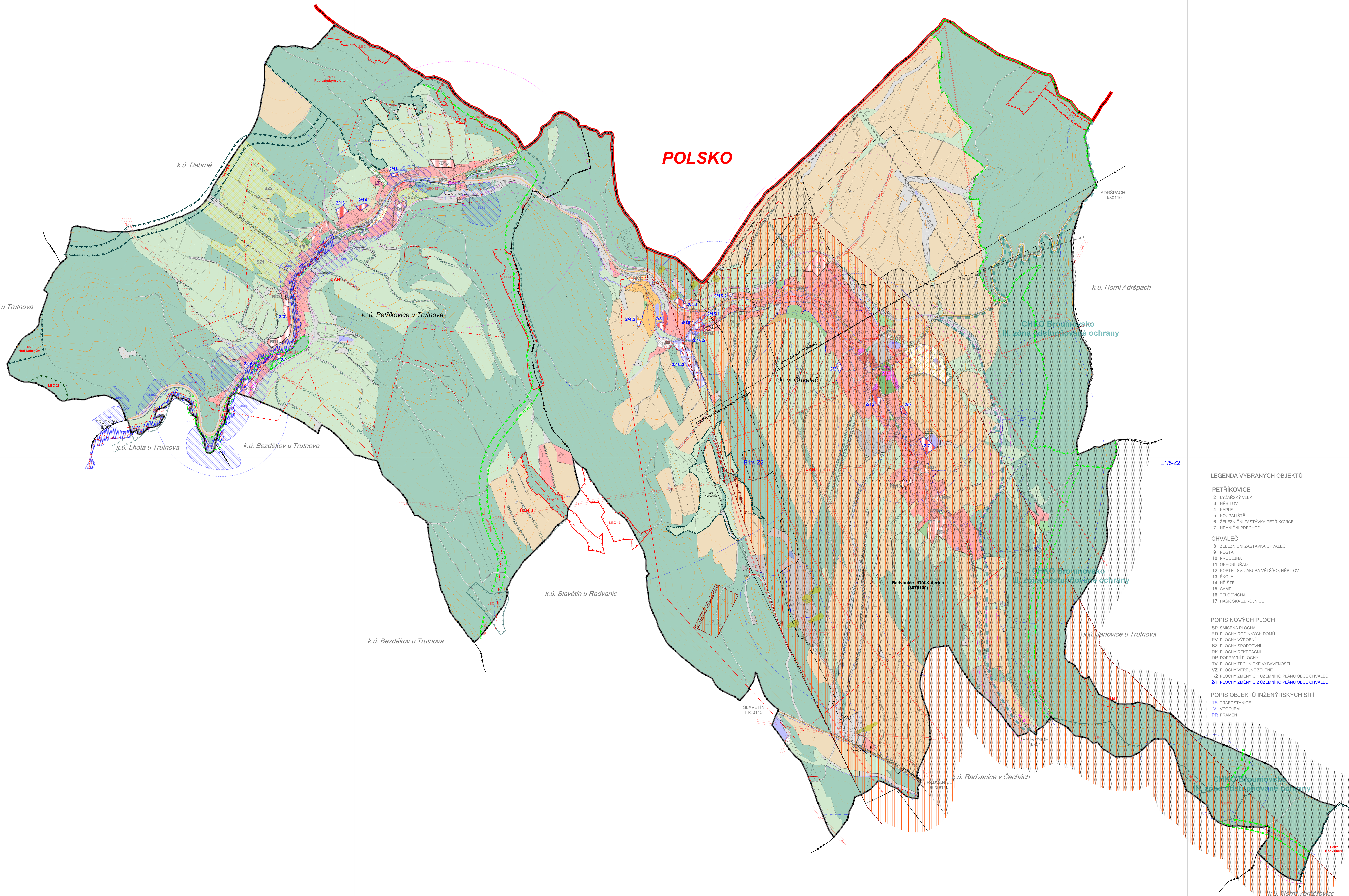

LEGENDA VYBRANÝCH OBJEKTŮ

PETŘÍKOVICE

2 LYŽAŘSKÝ VLEK
3 HŘBITOV
4 KAPLE
5 KOUPALIŠTĚ
6 ŽELEZNIČNÍ ZASTÁVKA PETŘÍKOVICE
7 HRANIČNÍ PŘECHOD

CHVALEČ

8 ŽELEZNIČNÍ ZASTÁVKA CHVALEČ
9 POŠTA
10 PRODEJNA
11 OBECNÍ ÚŘAD
12 KOSTEL SV. JAKUBA VĚTŠÍHO, HŘBITOV
13 ŠKOLA
14 HŘIŠTĚ
15 CAMP
16 TĚLOCVIČNA
17 HASIČSKÁ ZBROJNICE

POPIS NOVÝCH PLOCH

SP SMÍŠENÁ PLOCHA
RD PLOCHY RODINNÝCH DOMŮ
PV PLOCHY VÝROBNÍ
SZ PLOCHY SPORTOVNÍ
RK PLOCHY REKREAČNÍ
DP DOPRAVNÍ PLOCHY
TV PLOCHY TECHNICKÉ VYBAVENOSTI
VZ PLOCHY VEŘEJNÉ ZELENĚ
1/2 PLOCHY ZMĚNY Č.1 ÚZEMNÍHO PLÁNU OBCE CHVALEČ
2/1 PLOCHY ZMĚNY Č.2 ÚZEMNÍHO PLÁNU OBCE CHVALEČ

POPIS OBJEKTŮ INŽENÝRSKÝCH SÍTÍ

TS TRAFOSTANICE
V VODOJEM
PR PRAMEN

LEGENDA POPISU PRVKŮ ÚSES, LOKALIT A VKP

K NADREGIONÁLNÍ BIOKORIDOR
1637 REGIONÁLNÍ BIOCENTRUM
RBK REGIONÁLNÍ BIOKORIDOR
LBC LOKÁLNÍ BIOCENTRUM
LBK LOKÁLNÍ BIOKORIDOR
VKP VÝZNAMNÝ KRAJINNÝ PRVEK

VEŘEJNĚ PROSPĚŠNÉ STAVBY

ČOV ČISTÍRNA ODPADNÍCH VOD
OK OBECNÍ KANALIZACE

LEGENDA

STAV | NÁVRH | ZOBRAZOVANÝ JEV

HRANICE ÚZEMNÍCH JEDNOTEK (ZÁKLADNÍ ČLENĚNÍ ÚZEMÍ)

- HRANICE STÁTU
- HRANICE ŘEŠENÉHO ÚZEMÍ
- HRANICE KATASTRÁLNÍHO ÚZEMÍ
- HRANICE SOUČASNĚ ZASTAVĚNÉHO ÚZEMÍ (HRANICE ZASTAVĚNÉHO ÚZEMÍ)
- HRANICE ZASTAVITELNÉHO ÚZEMÍ (HRANICE ZASTAVITELNÝCH PLOCH)
- HRANICE INTRAVILÁNU

FUNKČNÍ PLOCHY (PLOCHY S ROZDÍLNÝM ZPŮSOBEM VYUŽITÍ) V ZASTAVĚNÉM A ZASTAVITELNÉM ÚZEMÍ

- PLOCHY SMÍŠENÉ
- PLOCHY BYDLENÍ - RODINNÉ DOMY
- PLOCHY BYDLENÍ - BYTOVÉ DOMY
- PLOCHY VÝROBNÍ A VÝROBNÍCH SLUŽEB
- PLOCHY OBČANSKÉHO VYBAVENÍ
- PLOCHY SPORTU A REKREACE
- PLOCHY REKREACE
- PLOCHY DOPRAVY
- PLOCHY TECHNICKÉHO VYBAVENÍ
- PLOCHY VEŘEJNÉ ZELENĚ
- PLOCHY ORNÉ PŮDY
- PLOCHY ZELENĚ - ZAHRADY
- PLOCHY ZELENĚ - LOUKY
- PLOCHY ZELENĚ - LESY
- VODNÍ TOKY A PLOCHY
- NEMOVITÁ KULTURNÍ PAMÁTKA
- PLOCHY SPECIFICKÉ

V NEZASTAVĚNÉM A NEZASTAVITELNÉM ÚZEMÍ

- PLOCHY ORNÉ PŮDY
- PLOCHY ZELENĚ - ZAHRADY
- PLOCHY ZELENĚ - LOUKY
- PLOCHY ZELENĚ - LESY
- VODNÍ TOKY A PLOCHY
- PLOCHY SPECIFICKÉ

DOPRAVA

- SILNICE II. TŘÍDY (II/301, ÚSEK TRUTNOV - RADVANICE)
- SILNICE III. TŘÍDY (III/3018, III/30110, III/30115)
- MÍSTNÍ A ÚČELOVÁ KOMUNIKACE
- HRANICE OCHRANNÉHO PÁSMA SILNICE
- CYKLISTICKÁ STEZKA (TRUTNOV - ADRŠPACH)
- AUTOBUSOVÁ ZASTÁVKA
- IZOCHRONA DOCHÁZKY 5 MINUT (400 M)
- ŽELEZNIČNÍ DRÁHA
- HRANICE OCHRANNÉHO PÁSMA DRÁHY
- IZOCHRONA DOCHÁZKY 10 MINUT (800 M)
- LYŽAŘSKÝ VLEK

INŽENÝRSKÉ SÍTĚ

- VODOVOD
- VODOJEM, ČERPACÍ STANICE
- KANALIZACE
- ČISTÍRNA ODPADNÍCH VOD
- NADZEMNÍ VEDENÍ VYSOKÉHO NAPĚTÍ (VN)
- TRAFOSTANICE (TS)
- HRANICE OCHRANNÉHO PÁSMA VN A TS
- DÁLKOVÝ TELEKOMUNIKAČNÍ KABEL
- TEPLOVOD
- TELEVIZNÍ PŘEVADĚČ

OCHRANA PŘÍRODY A KRAJINY

- HRANICE CHRÁNĚNÉ KRAJINNÉ OBLASTI BROUMOVSKO III. ZÓNA ODSTUPŇOVANÉ OCHRANY
- HRANICE NADREGIONÁLNÍHO BIOKORIDORU
- HRANICE REGIONÁLNÍHO BIOCENTRA
- HRANICE REGIONÁLNÍHO BIOKORIDORU
- HRANICE LOKÁLNÍHO BIOCENTRA
- HRANICE LOKÁLNÍHO BIOKORIDORU
- INTERAKČNÍ PRVEK
- HRANICE 30 M OD OKRAJE LESA
- HRANICE 20 M OD POZEMKŮ LESA
- VÝZNAMNÝ KRAJINNÝ PRVEK / EVIDOVANÁ LOKALITA

OCHRANA NEROSTNÝCH SUROVIN, HLAVNÍ DŮLNÍ DÍLA, BEZPEČNOSTNÍ PÁSMA

- HRANICE VÝHRADNÍHO LOŽISKA
- HRANICE TĚŽEBNÍHO PROSTORU
- HRANICE PROGNÓZNÍ ZÁSOBY UHLÍ
- HLAVNÍ DŮLNÍ DÍLO
- BEZPEČNOSTNÍ PÁSMO DŮLNÍHO DÍLA

OCHRANA PODZEMNÍCH A POVRCHOVÝCH VOD

- OCHRANNÉ PÁSMO VODNÍHO ZDROJE I. STUPNĚ
- HRANICE OCHRANNÉHO PÁSMA VOD. ZDROJE II. A III. ST.

EVIDOVANÉ SESUVY

- 226 PLOCHA A EVIDENČNÍ ČÍSLO POTENCIÁLNÍCH SESUVŮ
- OZNAČENÍ A EVIDENČNÍ ČÍSLO AKTIVNÍHO SESUVU

VYTVÁŘENÍ A OCHRANA ZDRAVÝCH A BEZPEČNÝCH ŽIVOTNÍCH PODMÍNEK

- HRANICE OCHRANNÉHO PÁSMA VEŘEJNÉHO POHŘEBIŠTĚ

CELÉ SPRÁVNÍ ÚZEMÍ OBCE JE SITUOVÁNO V ZÁJMOVÉM ÚZEMÍ MINISTERSTVA OBRANY ČR Z HLEDISKA POVOLOVÁNÍ VYJMENOVANÝCH DRUHŮ STAVEB

LEGENDA ZMĚNY Č.2

HRANICE ÚZEMNÍCH JEDNOTEK (ZÁKLADNÍ ČLENĚNÍ ÚZEMÍ)

- HRANICE SOUČASNĚ ZASTAVĚNÉHO ÚZEMÍ ZMĚNOU Č.2 ZRUŠENÁ
- HRANICE SOUČASNĚ ZASTAVĚNÉHO ÚZEMÍ ZMĚNOU Č.2 VYMEZENÁ
- HRANICE ZASTAVITELNÉHO ÚZEMÍ ZMĚNOU Č.2 UPRAVENÁ
- HRANICE ZASTAVITELNÉHO ÚZEMÍ ZMĚNOU Č.2 VYMEZENÁ
- 2/1 HRANICE PLOCHY ZMĚNY - OZNAČENÍ LOKALITY

KULTURNÍ LIMITY A HODNOTY

- NEMOVITÁ KULTURNÍ PAMÁTKA
- ÚZEMÍ S ARCHEOLOGICKÝMI NÁLEZY (ÚAN)

OCHRANA NEROSTNÝCH SUROVIN, HLAVNÍ DŮLNÍ DÍLA

- HRANICE CHRÁNĚNÉHO LOŽISKOVÉHO ÚZEMÍ (CHLÚ)
- PODDOLOVANÉ ÚZEMÍ (PDÚ)
- VÝHRADNÍ LOŽISKO

OCHRANA PŘED ZÁPLAVAMI

- HRANICE ZÁPLAVOVÉHO ÚZEMÍ (URČENÁ PAMĚTNÍKY) ZMĚNOU Č.2 ZRUŠENÁ
- AKTIVNÍ ZÓNA ZÁPLAVOVÉHO ÚZEMÍ
- ZÁPLAVOVÉHO ÚZEMÍ Q100

FUNKČNÍ PLOCHY (PLOCHY S ROZDÍLNÝM ZPŮSOBEM VYUŽITÍ) V ZASTAVĚNÉM A ZASTAVITELNÉM ÚZEMÍ

- PLOCHY BYDLENÍ - RODINNÉ DOMY
- PLOCHY REKREACE
- VODNÍ TOKY A PLOCHY

V NEZASTAVĚNÉM A NEZASTAVITELNÉM ÚZEMÍ

- PLOCHY ORNÉ PŮDY
- PLOCHY ZELENĚ - LOUKY

OCHRANA PŘÍRODY A KRAJINY

- HRANICE NADREGIONÁLNÍHO BIOKORIDORU ZMĚNOU Č.2 ZRUŠENÁ
- HRANICE NADREGIONÁLNÍHO BIOKORIDORU ZMĚNOU Č.2 UPRAVENÁ
- HRANICE REGIONÁLNÍHO BIOCENTRA ZMĚNOU Č.2 VYMEZENÁ
- HRANICE REGIONÁLNÍHO BIOKORIDORU ZMĚNOU Č.2 VYMEZENÁ
- HRANICE REGIONÁLNÍHO BIOCENTRA ZMĚNOU Č.2 UPRAVENÁ
- HRANICE LOKÁLNÍHO BIOCENTRA ZMĚNOU Č.2 ZRUŠENÁ
- HRANICE LOKÁLNÍHO BIOKORIDORU ZMĚNOU Č.2 UPRAVENÁ
- HRANICE LOKÁLNÍHO BIOCENTRA ZMĚNOU Č.2 UPRAVENÁ

ÚZEMNÍ PLÁN OBCE CHVALEČ – ZMĚNA Č.2

H L A V N Í V Ý K R E S

OBJEDNATEL OBEC CHVALEČ CHVALEČ 231 542 11 CHVALEČ	MĚŘÍTKO 1:5000 PŘÍLOHA ČÍSLO **E.1-Z2**
ZPRACOVATEL TENET, SPOL. S R.O. ARCHITEKTONICKÝ ATELIÉR HORSKÁ 64 541 01 TRUTNOV 1	ZAKÁZKA ČÍSLO 230241

ROTAS OPERA TENET AREPO SATOR

PROJEKTANT: ING. ARCH. VLADIMÍR SMILNICKÝ, ČKA 00 503